

Trådløs styring af dit aggregat



Med appen **IV Produkt AHU Controls** kan du styre dit luftbehandlingsaggregat trådløst i bygningen. Via appen kan du nå alle håndterminalens funktioner og et overskueligt flowdiagram af dit aggregat.

Appen er gratis at downloade.



- Idriftsæt og styr dine aggregater trådløst via ejendommens Wi-Fi-netværk
- Se status for aggregater og eventuelle alarmer
- Skift setpunkter og indstillinger

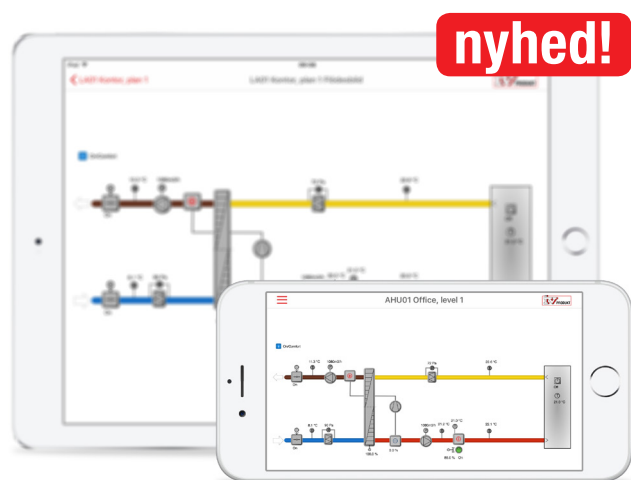

- Se et flowdiagram af aggregatets værdier
- Se hændelseslog og historie

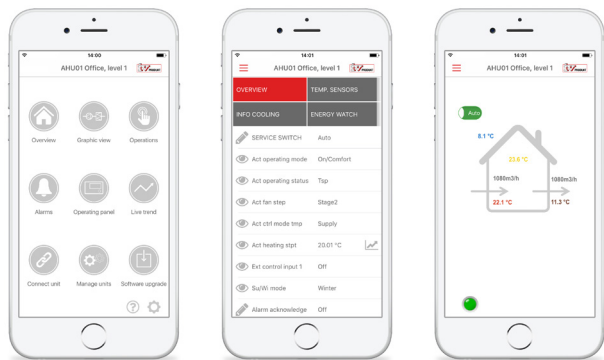

Appen har mange smarte funktioner

AHU Controls har mange smarte funktioner, der gør hverdagen lettere for dig, som administrerer et luftbehandlingsaggregat fra IV Produkt.

Du kan justere indstillingsværdier og indstillinger, se eventuelle alarmer og meget mere uden at være i teknikrummet. Det kan spare dig for mange trapper! Tidsbesparende og nemt.

Forbind appen til dit aggregat

For at forbinde appen til dit aggregat skal det kunne nås via en IP-adresse.

Alt. 1: Der er Wi-Fi eller WLAN i ejendommen



Aggregatets Climatrix ⁽¹⁾ forbindes til kablet netværk ⁽²⁾. Brugerens ⁽⁵⁾ enhed ⁽⁴⁾ sluttes til ejendommens Wi-Fi eller WLAN ⁽³⁾ og kan derefter nå aggregatet.

Alt. 2: Integreret Wi-Fi-router (tilvalg STI-09)



Tilvalget Wi-Fi-router ⁽²⁾ anskaffes og sluttes til aggregatets Climatrix ⁽¹⁾. Brugerens ⁽⁴⁾ enhed ⁽³⁾ kan derefter sluttes til aggregatet.

Flere oplysninger om forudsætningerne for tilslutning kan findes på ivprodukt.dk/app